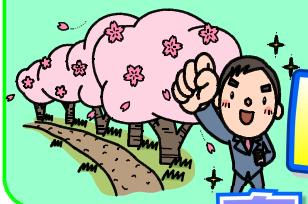

# 広　報 はまみさわ 4月

～発行～
三沢駐在所
５４－２００８

## 春の全国交通安全運動

◎　**期間：令和7年4月6日（日）～15日（火）の10日間**

①　こどもをはじめとする歩行者が安全に通行・横断できるよう交通環境を整え**正しく横断**しましょう。

②　**歩行者優先の意識**を持ち、ながら運転等の**危険運転は絶対にやめ**、シートベルトチャイルドシートを適切に使用しましょう。

③　自転車・特定小型原動機付自転車を利用する際は、**乗車用ヘルメットを着用**し、交通ルールをきちんと守りましょう。

### 自転車安全利用五則

1　車道が原則、左側を通行
　歩道は例外、歩行者を優先
2　交差点では信号と一時停止を守って、安全確認
3　夜間はライトを点灯
4　飲酒運転は禁止
5　ヘルメットを着用

## みんなの力で暴力団を追放しよう

◎暴力団追放三ない運動プラス1

**①「恐れない」　②「金を出さない」**
**③「利用しない」**

プラス１→暴力団と**「交際しない」**

◎　匿名通報ダイヤルについて

暴力団が関与する犯罪等の有力な情報を提供した方に対して、情報料が支払われる制度です。

**☎0120－924－839**

☆匿名通報フォーム

## 未然防止にご協力を！
## 爆発物使用テロ

昨今、海外のテロで使用された**爆発物**は、**身近な生活用品等から製造された**と報道されております。

日常生活で

○近所で**薬品の臭い**がする、**爆発音**を聞いた
○異様に**爆発物に興味**を持っている人を見た・聞いた
○インターネット動画サイトで**爆発物の製造方法**を見つけた

などの時は、遠慮なく**直ちに警察へ通報**してください。

## 器物損壊事件発生!!

今年の1月中旬ころから3月上旬の間、浜三沢地区コミュニティ集会施設において、窓ガラスが割られる器物損壊事件が発生しました。

空き家や物置小屋を管理されている皆さんは、同じような被害にあわないために

**・異常はないか定期的に確認すること**
**・防犯カメラやセンサーライトの設置を検討すること**

等を心掛け、防犯に努めてください。

## ～駐在所員より～

4月から、三沢駐在所は**「髙谷」**と**「若林」**の2名で勤務します。

どちらかの警察官が皆さんの家庭に巡回するかもしれません。

これから1年間よろしくお願いします。

**横断歩道は歩行者優先（昨年中の青森県での一時停止率は５９．９％でした。）**